

II. Òrgans de govern

El Ple

El Ple és l'òrgan sobirà de l'Institut d'Estudis Catalans. És constituït pels membres numeraris, els emèrits i els presidents de les societats filials.

Els membres formen les seccions, que, des del 25 de setembre de 1989, són les cinc següents: Secció Històrico-Arqueològica, Secció de Ciències Biològiques, Secció de Ciències i Tecnologia, Secció Filològica i Secció de Filosofia i Ciències Socials (vegeu l'apartat vi).

Consell Permanent

El Consell Permanent actua per delegació del Ple i exerceix el govern de la corporació.

President:	Manuel Castellet i Solanas
Vicepresident:	Josep Carreras i Barnés
Tresorer:	Josep Egozcue i Cuixart
Secretari general:	Carles Miralles i Solà
Presidents de les seccions:	Albert Balcells i González <i>(Secció Històrico-Arqueològica)</i> Màrius Foz i Sala <i>(Secció de Ciències Biològiques)</i> Joaquim Casal i Fàbrega <i>(Secció de Ciències i Tecnologia)</i> Joan A. Argenter i Giralt <i>(Secció Filològica)</i> Joan Vilà i Valentí <i>(Secció de Filosofia i Ciències Socials)</i>

Consells de govern de les seccions

Secció Històrico-Arqueològica

President: Albert Balcells i González
Vicepresidenta: M. Teresa Ferrer i Mallol
Tresorer: Josep Massot i Muntaner
Secretari: Antoni Riera i Melis

Secció de Ciències Biològiques

President: Màrius Foz i Sala
Vicepresident: Francesc González i Sastre
Tresorer: Joaquim Gosálbez i Noguera
Secretari: Jordi Leonart i Aliberas

Secció de Ciències i Tecnologia

President: Joaquim Casal i Fàbrega
Vicepresident: Salvador Alegret i Sanromà
Tresorer: Joan Girbau i Badó
Secretari: Jordi Corominas i Dulcet

Secció Filològica

President: Joan A. Argenter i Giralt
Vicepresident: Joaquim Mallafrè i Cavaldà
Tresorer: Vicent Pitarch i Almela
Secretari: Isidor Marí i Mayans

Secció de Filosofia i Ciències Socials

President: Joan Vilà i Valentí
Vicepresident: Pere Lluís Font
Tresorer: Josep M. Terricabras i Nogueras
Secretari: Josep González-Agàpito i Granell

Presidents de les societats filials

Amics de l'Art Romànic

Presidenta: M. Teresa Matas i Blanxart

Associació Catalana de Ciències de l'Alimentació

Presidenta: Mercè Centrich i Sureda

Associació Catalana de Sociologia

President: Carles Prats i Maeso

Institució Catalana d'Estudis Agraris

President: Joan Pere Vilà i Hors

Institució Catalana d'Història Natural

President: Jordi Sargatal i Vicens

Societat Catalana d'Economia

President: Pere Puig i Bastard

Societat Catalana d'Estudis Clàssics

President: Jaume Pòrtulas i Ambrós

Societat Catalana d'Estudis Hebraics

President: Eduard Feliu i Mabres

Societat Catalana d'Estudis Històrics

President: Gaspar Feliu i Montfort

Societat Catalana d'Estudis Jurídics

President: Josep M. Mas i Solench

Societat Catalana d'Estudis Litúrgics

President: Alexandre Olivar i Daydí

Societat Catalana d'Estudis Numismàtics

President: Miquel Crusafont i Sabater

Societat Catalana d'Història de la Ciència i de la Tècnica

President: Antoni Roca i Rosell

Societat Catalana d'Ordenació del Territori

President: Ricard Pié i Ninot

Societat Catalana de Biologia

President: Pere Puigdomènech i Rosell

Societat Catalana de Comunicació

President: Josep M. Martí i Martí

Societat Catalana de Filosofia

President: Dídac Ramírez i Sarrió

Societat Catalana de Física

President: Antoni Giró i Roca

Societat Catalana de Geografia

Presidenta: Maria Dolors Garcia Ramon

Societat Catalana de Llengua i Literatura

President: August Bover i Font

Societat Catalana de Matemàtiques

President: Sebastià Xambó i Descamps. A partir del dia 21 de juny de 2002, el president és el senyor Carles Casacuberta i Vergés

Societat Catalana de Musicologia

President: Romà Escalas i Llimona

Societat Catalana de Pedagogia

President: Jordi Galí i Herrera

Societat Catalana de Química

Presidenta: Pilar González i Duarte. A partir del 18 de febrer de 2002, el president és el senyor Àngel Messeguer i Peypoch

Societat Catalana de Tecnologia

President: Estanislau Tomàs i Morera

Societat d'Història de l'Educació dels Països de Llengua Catalana

President: Jordi Monés i Pujol-Busquets

Estructura funcional

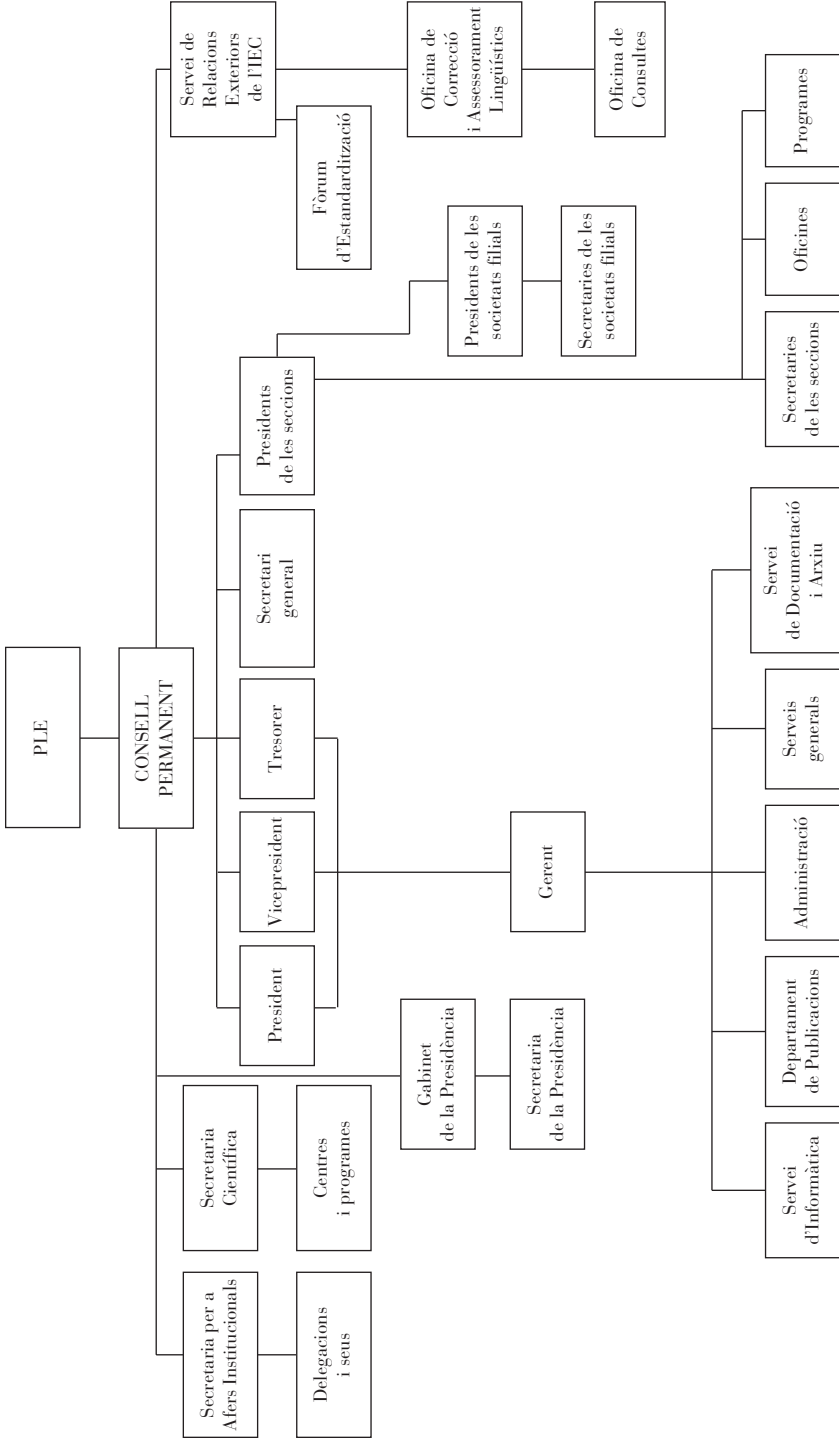

Estructura administrativa

